

Christine Scheidig
Roldornweg 21
D 8011 Kirchheim

tu felix Austria salta

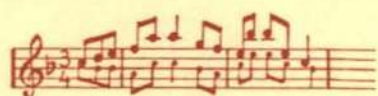

Lieber Franz,

obiger Spruch heißt, Du pfüchliches Örtchen der fauze (springe),
ja, zum Springen wäre das 40j. Jubiläum wohl und
Du hast ja ein Kissenprogramm auf die Beine gestellt: vielen
Dank für soviel Mühe!

Ob ich kommen kann, kann ich jetzt noch nicht sagen,
vom Termin her ist es eher unwahrscheinlich, aber erst zu- und
dann absagen, das möchte ich auch nicht.

Aber vielleicht kann ich Dir - von München aus - mit einer
Adresse dienen. Raphael Kaiser ist der Besitzer der
Ludwigsapotheke, Simmeringer Hauptstr. 128
(Endstation der U₃, Hochhaus) Vor kurzem ist sein
Vater gestorben, sonst geht es ihm aber gut, er hat
eine große Familie. Ich bin noch gelegentlich im Kontakt
mit ihm, da wir ja Studienkollegen waren.
Er freut sich sehr über Neues aus der alten Schule.

Also einstweilen herzliche Grüße - vielleicht
gibts doch ein Wochensehen.

Christine Scheidig
(fisi)

P.S. Meine Großmutter wohnte auf der Fiedrichstraße - vis à vis
der Straßenbahnremise, ich glaube, das ist gar nicht weit von
Dir.